

# CITTA DI CASTELLO

(Umbria)

# Stabilimento

## L'ORTOTERAPICO

### BALNEARIO

ANGIOLO BINI

Stagione Balneare

1906

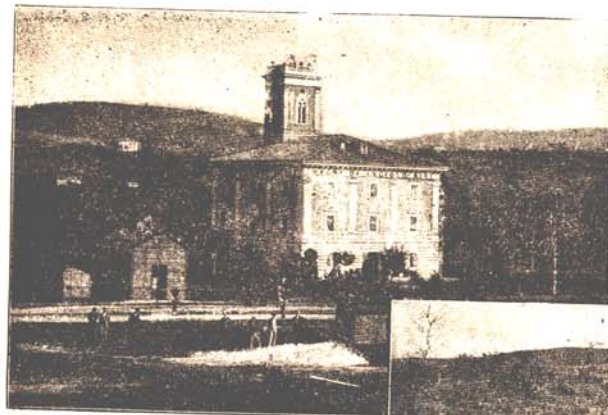

*Stabilimento Idroterapico*

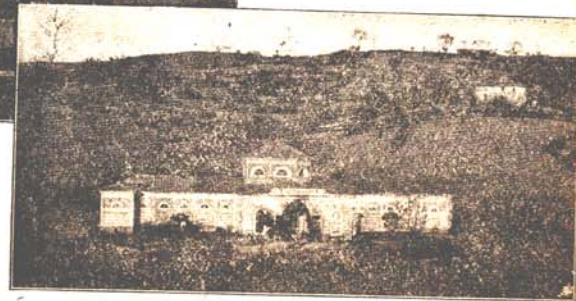

*Stabilimento e antica sorgente dell'Acqua Alcalino-Solfurosa*

**Stabilimenti riuniti**

**per L'ACQUA ALCALINO-SOLFUROSA**

DI

**ANGIOLO BINI**

**Fanghi = Idroterapia**



Questi Stabilimenti eseguiti su disegno del ch. arch. G. Calderini (autore del progetto per il Palazzo di Giustizia in Roma) l'uno, e dell'egregio ing. D. Burchi l'altro, sono forniti di tutto il necessario per l'uso, cui vennero appositamente eretti.



Allo **Stabilimento di Fontecchio** (aperto da Giugno a Settembre) si accede per fare esclusivamente la cura dell'acqua

## ALCALINO SOLFOROSA

che sgorga in abbondanza (litri 63208 al giorno) dalle viscere della terra e si raccoglie in un magnifico serbatoio, costruito fino dall'*epoca romana*.

Da tale serbatoio l'acqua, dopo breve tragitto, entra nello Stabilimento per essere adibita al doppio uso di **Bevanda** e di **Bagni**. Durante l'anno, nel fondo del serbatoio, si for-

mano dei sedimenti di un colore verde-bronzo e di un odore solforoso empireumatico, che si usano esternamente per i **Fanghi**.



Lo **Stabilimento Idroterapico** (che resta aperto da Maggio a Ottobre), è provvisto, come quello di Fontecchio, di comode tinozze di marmo per bagni *semplici e medicati*; di una **sala idroterapica** la più completa, ricca addirittura delle più svariate forme di **doccie**: possiede altresì camere per **bagni a vapore**, per il **massaggio** e camerini con vasca e letto per le cure dei **Fanghi**, che per i meravigliosi risultati ottenuti, hanno preso uno straordinario sviluppo.

L'alta direzione di questi Stabilimenti, entrambi di proprietà della famiglia Bini, è affidata all'Onorevole *Dott. Angiolo Celli* Professore d'Igiene nell'Università di Roma, coadiuvato dagli egregi Sanitari della città.

Consulenti il *Prof. G. Zagari* Direttore della Clinica medica dell'Università di Perugia e il *Prof. Dott. Oscar Ugo Marri* di Arezzo specialista delle *malattie cutanee*.



*Città di Castello*, per la ricchezza di quest'acqua minerale e per la sua aria saluberrima, pel suo clima temperato e per la ridente posizione, è riconosciuta ormai da tutti, come uno dei più piacevoli ed *economici* luoghi di cura e di soggiorno estivo, che siano oggi nell'Umbria, senza esporsi a lunghi e dispendiosi viaggi, specialmente per coloro che abitano nell'Italia centrale.



La stazione ferroviaria di *Città di Castello* è sulla linea Arezzo-Fossato, e perciò questi Stabilimenti sono in diretta comunicazione, coi rami principali della grande rete ferroviaria Italiana.



*Città di Castello, 10 Giugno 1906.*

Egregio Signore,

Entrato in possesso dell'antica e rinomata **Sorgente dell'acqua Alcalino-Solforosa** celebrata già da Plinio, che sgorga nella località detta **Fontecchio**, nonché dell'annesso **Stabilimento**, mi permetto fare osservare alla S. V. come la celebrità ed antichità di questa sorgente, siano addirittura fuori dubbio.

Difatti Sebastiano Magi dotto medico Aretino del 500, ricorda in una sua relazione al Gonfaloniere e Priori di Città di Castello, nn' antichissima lapide che si trovava presso un angolo della piazza principale, e — *per la quale si mostra non solamente l'antichità del Bagno di Fontecchio di anni duemila almeno, ma ancora la grandezza et virtù, facendosi di quella degna et gloriosa memoria.* — Nei restauri del Bagno fatti nel 1860 e negli scavi all'uopo praticati, sono stati rinvenuti abbondanti ruderi di fabbrica romana, di caldaie, vasche, condotti, embrici, tegole e persino tre medaglie antiche, la prima delle quali in bronzo nella parte anteriore ha - Germa Caesar - e nella posteriore Signis recept. Victis Germ. S. C. — La seconda parimenti in bronzo ha - ....Imp. Maximinus.... e nella postica le righe HOT: la terza in bronzo - Imp. Car... tinus Hg. - .... victo Cos. III FF.

Nel 1278 si nomina in **Viano** il campo dell'**acqua calda** e poco dopo leggesi (lib.: III Archivio Capitolare), per confine il fiume e rivo dell'**acqua calda**, che secondo il Mancini è l'acqua di Fontecchio.

Abbondano altri ricordi storici, cosicchè questa sorgente, che quasi contende a Roma il primato dell'antichità d'origine, può dire ai sofferenti d'oggi come da **ventitre secoli** a questa parte, essa offre le sue miracolose virtù all'egra umanità, senza lo strepito della *rèclame*.

Secondo l'analisi del prof. Purgotti, mio maestro, fra i suoi principj caratteristici e dominanti, tengono il primo posto il Bicarbonato di Soda e l'Ac-

do Solfidrico : vengono in appresso l'Acido Carbonico libero, il Cloruro di Sodio ecc. come risulta dal seguente prospetto :

Materia organica nitrogenata . . . .	grammi	0,00723
Protossido di ferro ad essa unito . . .	«	0,00217
Acido silicico . . . . .	«	0,00964
Bicarbonato di soda . . . . .	«	0,66726
« di calce . . . . .	«	0,06504
« di magnesia . . . . .	«	0,02758
« di protossido di ferro . . . . .	«	0,00144
Acido carbonico libero . . . . .	«	0,10408
« solfidrico libero . . . . .	«	0,01487
Solfato di soda . . . . .	«	0,00251
Cloruro di calcio . . . . .	«	0,00196
« di sodio . . . . .	«	0,08042
Somma dei principali mineraliz. . . .	grammi	0,98510
Acqua tenente in soluzione inapprezzabile dose di ossigeno e nitrogeno . . . .	«	999,01490
Acqua alcalino-solforosa del bagno . .	grammi	1000,00000

In grazia di questi principi mineralizzatori, l'Acqua di Fontecchio che rivaleggia con le sorgenti di Plombieres, Aix la Chappelle, Vichy, Vals, Riolo ecc. e secondo il parere del celebre Clinico di Halle F. Kunz può essere prescritta invece di quella di Mariembad, viene prescritta per triplice uso e cioè :

**Per Bevanda.** - Nei catarri di stomaco, degli intestini, vescicali, vaginali, nelle renelle, nei calcoli rossi costituiti dall'acido urico, nelle acidità di stomaco, negli infarcimenti del fegato e della milza.

**Per Bagno.** - Nelle dermatosi, nella psoriasi, nelle erpeti, nell'eczema cronico, nella scabbia, nelle reumatologie, nelle artritidi.

**Per Fangature.** - Nelle artritidi anche deformanti, nei tumori freddi e glandulari, nelle paralisi, nelle reumatologie, nella gotta, nella sciatica, nei postumi delle fratture, nelle lussazioni ecc.

Certo di rendere alla scienza medica un potente aiuto curativo, ed all'umanità sofferente un efficace rimedio, mi sono indotto presentare anche alla S. V. questi quadri riassuntivi, sebbene si trovino nella *Enciclopedia Chimica del Selmi*, nella *Farmacopea Italiana dell'Orosi*, nelle *Guide alle acque minerali d'Italia*, del *Faccia*, del *Rugiadi*, dello *Schivardi*, ed in molte altre.

Con piena stima e considerazione mi creda di Lei

devotissimo

**ANGIOLO BINI**  
Chimico.

## TARIFFA

### Per lo Stabilimento dell'Acqua Alcalino-Solforosa.

Un solo bagno L. 0,80 - Da dieci in avanti L. 0,70 l'uno

Biancheria L. 0,20

Un fiasco d'acqua (litri 2 1/2) da portarsi a domicilio L. 0,20

Abbonamento alla bibita per l'intera stagione L. 2

Per i soli bagnanti l'uso dell'acqua come bevanda è gratuito.

**Fanghi** L. 1,25 se parziali agli arti

Se per gli arti intieri L. 1,50 — Se a metà persona L. 2,50

Biancheria L. 0,40

Per coloro che usano il letto dopo il fango ed il bagno L. 0,30 in più

### Per lo Stabilimento Idroterapico.

Un bagno d'acqua semplice L. 0,60 — Da 10 in avanti L. 0,50 l'uno

Biancheria L. 0,20

**Doccie** - Per una sola L. 1 - Per dieci L. 7 - Per venti L. 12

Da trenta in avanti L. 0,50 l'una

**Doccie scozzesi** - Per una sola L. 1,50 - Per dieci L. 12,50

Per venti L. 22,50 - Per trenta L. 30.

Biancheria e coperta di lana per ciascun bagno L. 0,25

**Bagni a vapore** L. 1,10 - con biancheria L. 1,50

Operazioni di massaggio prezzi da convenirsi.

Per usufruire degli abbonamenti è necessario provvedersi dei biglietti pagandone all'atto della consegna il relativo importo.

Camere mobiliate nello Stabilimento Idroterapico da L. 1 - 1,25 e 1,50 servizio compreso.